Soporte para 1, 2 ó 3 proyectores para columna de farola

Soporte pensado para colocar 1, 2 ó 3 proyectores LED en columna de iluminación pública. Realizado en acero. Pintura al horno de poliuretano de alta resistencia. Perfecto iluminar grandes áreas.

ESPECIFICACIONES

Interior-exterior	**Interior**

Referencia
LD1020368

Dimensiones del producto
132x275x275mm

Dimensiones del packaging
15x30x30cm

Certificados
CE
ROHS
ECORAEE

DETALLES

Soporte pensado para colocar 1, 2 ó 3 proyectores LED en columna de iluminación pública de 63mm de diámetro. Realizado en **acero.** Pintura al horno de poliuretano de alta resistencia. Perfecto iluminar grandes áreas.

Soporte para **proyectores LED.** Con este soporte podrás colocar comodamente uno o dos proyectores.

Cuenta con un diseño moderno

Está fabricado en **acero**, con pintura al horno de poliuretano, preparado para resistir condiciones climatológicas difíciles, como la lluvia, el viento, el sol, etc. Ideal para su instalación en:

- Parking
- Jardines
- Iluminación pública en calles
- Areas privadas

NO INCLUYE Proyectores.

ESQUEMA DE INSTALACIÓN

GALERIA

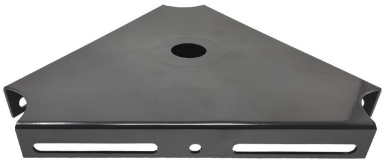

AVISO

Datos sujetos a cambios sin aviso. Excepto errores y omisiones. Asegúrese de utilizar el archivo más reciente posible.