# Aplique de madera BERG para pared, GU10

Aplique de madera para pared de la serie Berg, SOLLUX Lighting, con un toque de elegancia moderna a la vez que inspira naturalidad con la madera natural. Necesitas una bombilla GU10 no incluida.

AC220V | GU10 | IP20

## ESPECIFICACIONES

| | |
|---|---|
| Puntos de Luz | **1** |
| Alimentación | **AC220V** |
| Casquillo | **GU10** |
| Otros | **Housing** |
| Color | **madera** |
| Interior-exterior | **Interior** |
| Protección IP | **IP20** |
| Estilo | **natural** |
| Estancia | **salon,pasillo,dormitorio** |

**Referencia**
LD2020695

**Dimensiones del producto**
100x200x200mm

**Dimensiones del packaging**
17x10x10cm

## DETALLES

Las lámparas de pared y las lámparas de la **serie Berg** (**SOLLUX Lighting**) de son un excelente compromiso entre la iluminación práctica de las habitaciones, adaptada a las necesidades del propietario y una apariencia elegante, enriquecida con una madera natural.

Bombilla: GU10, 1x40W, 50Hz, 220V, IP20
Bombilla no incluida.
Dimensiones: 20/20/20 cm.
Material: Madera
Color: madera natural.

## GALERIA

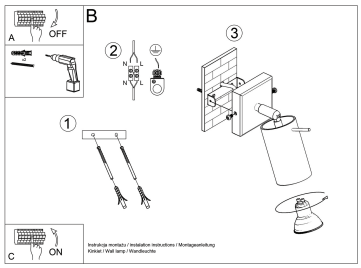

## AVISO

Datos sujetos a cambios sin aviso. Excepto errores y omisiones. Asegúrese de utilizar el archivo más reciente posible.